HERPA MINIATURMODELLE

herpa®

NEUHEITEN SEPTEMBER 1991

MOTORSPORT-PROGRAMM 1991

1:87

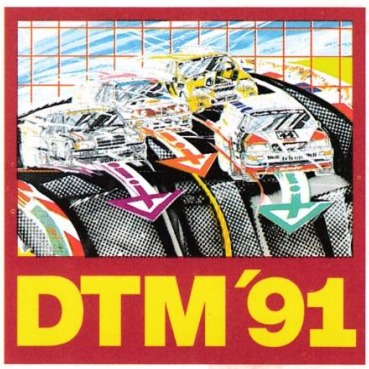

Auslieferung September

Ein Highlight unter den herpa-Modellneuheiten ist auch 1991 die herpa-Motorsport-Serie, die in diesem Jahr gestaffelt ausgeliefert wird. In der Motorsport-Serie finden Sie die attraktivsten Rennwagen der Deutschen-Tourenwagen-Meisterschaft (DTM) und der Deutschen-Tourenwagen-Trophäe (DTT).
Sämtliche Modelle bestechen durch die authentische und aufwendige Bedruckung der Karosserien im Design der Originalfahrzeuge. Neben den original Sponsormotiven finden Sie den Namen der jeweiligen Fahrer an den hinteren Seitenscheiben aufgedruckt, auf den Frontscheiben sind Sonnenblenden aufgedruckt.
Im Innenraum der Modelle ist ein Überrollkäfig und ein einzelner Rennsitz eingesetzt. Vorbildentsprechende Rennfelgen runden die attraktiven Modelle, die in einer Klarsichtvitrine angeboten werden, ab.

3535 Audi V8 „SMS"-Team (Stuck, Nr. 44) DTM `90 **23,–**

3536 Audi V8 Evolution „SMS"-Team (Stuck, Nr. 1) **23,–**

Unter den September-Neuheiten finden Sie den Audi V8, das Siegerfahrzeug der DTM-Saison 1990 von Hans-Joachim Stuck mit der Startnummer 44 und seinen Audi V8 Evolution aus der DTM-Saison 1991mit der Startnummer 1. Das Evolutions-Modell besitzt im Gegensatz zum '90er-Modell einen kleinen Heckspoiler auf der Kofferraumklappe.Die beiden fast identischen Modelle des SMS-Teams unterscheiden sich geringfügig in ihrer Bedruckung.
Als weitere Modelle erscheinen im September zwei Mercedes-Benz 190E Evolution II aus der DTM. Für das AMG-Team sitzt Klaus Ludwig am Steuer des Wagens mit der Startnummer 8. Hauptsponsor für dieses Fahrzeug ist die Brauerei „König Pilsener".
Der zweite Mercedes-Benz erscheint im Design des „Zakspeed-Teams". Dieser Wagen mit der Startnummer 19 wird von Roland Asch gefahren, Hauptsponsor ist die Werbeagentur „debis".

3537 MB 190 Evolution II „AMG"-Team (Ludwig, Nr. 8) **23,–**

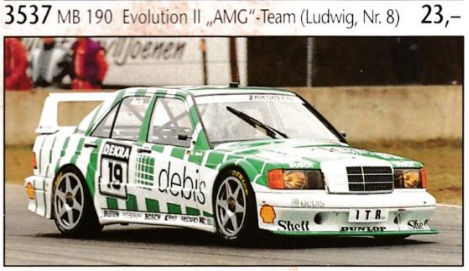

3538 MB 190 Evolution II „Zakspeed"-Team (Asch, Nr. 19) **23,–**

Als weiterer Renntransporter kommt im September der Mercedes-Benz Renntransporter des AMG-Teams in den Handel.
Die zweiachsige SK-Zugmaschine und der zweiachsige Jumbokoffer-Auflieger sind wiederum aufwendig im Design des Originalfahrzeuges bedruckt.

867 042 MB/SK Jumbokoffer „AMG"-Team **29,–**

Unverbindliche Preisempfehlung

herpa®

PRIVATE COLLECTION 1:87

20 087 MB 560 SEC „Brabus" 20,–

31 020 Jaguar XJ 12 (metallic) 20,–

31 043 BMW 735i ALPINA B11 (metallic) 20,–

Unter den Neuheiten für September 1991 finden Sie diesmal gleich drei neue Modelle in der exklusiven „Private-Collection".
Als weiteres Modell in der Reihe getunter Mercedes-Benz-Modelle erscheint das **Coupé 560 SEC** in der Version des Tuners „Brabus". Charakteristisch sind hier die auffälligen Dreispeichen-Felgen, die mattverchromt ausgeführt sind. Der Kühlergrill des Coupés ist im Gegensatz zur Normalversion mattschwarz ausgeführt.
Als automobiler Klassiker kommt erneut der **Jaguar XJ 12** in die Private-Collection. Das Zwölfzylindermodell in Metallicfarbe besticht vor allem durch die sehr aufwendige Detailbedruckung und die dreiteiligen Felgen.
Ein weiteres PC-Modell ist der **BMW/Alpina B11**, der von der Firma Alpina auf Basis des BMW 735i gefertigt wird. Charakteristisch sind an diesem Modell die seitlichen Dekorstreifen im Alpina-Design, die Alpina-Leichtmetallfelgen und der modifizierte Frontspoiler.

PKW/EINSATZ-FAHRZEUGE 1:87

Als neues Modell unter den PKW-Modellen wird im September der **Audi V8**, das Spitzenmodell des Ingolstädter Automobilherstellers, ausgeliefert. Der Audi V8 wird in zwei Metallicfarben erhältlich sein. Geprägter Kühlergrill und Nebelscheinwerfer, einzeln eingesetzte Scheinwerfer, Blinker und Heckleuchten sind weitere Details des attraktiven Modells. In einer weiteren Version erscheint der **VW-Bus**, diesmal in einer Ausführung, wie sie von den Zollbehörden eingesetzt wird. Der graue Bus trägt an der Front- u. Heckseite die Aufschrift „**Zoll**" und an den Türen ein Zoll-Wappen.

3092 Audi V8 (metallic) 9,50

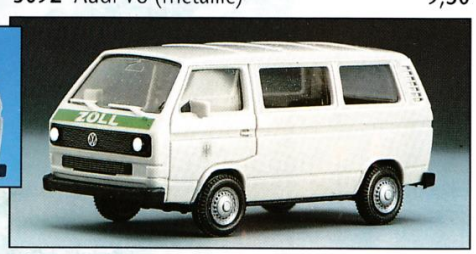

4137 VW-Bus „Zoll" 8,–

BUSSE 1:87

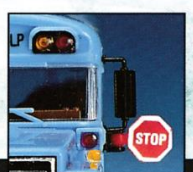

876 001 US-Bus „Helping hands" 20,–

Schulbus nach amerikanischem Vorbild.
Bemerkenswert an diesem Modell sind die vielen, einzeln eingesetzten Blink- und Signalleuchten sowie ein Stop-Schild an der Fahrerseite, das beim Anhalten ausgeklappt wird und vorbeifahrenden Fahrzeugen Halt gebietet.

Unverbindliche Preisempfehlung

LKW-MODELLE 1:87

866 006 MAN M90 „Dreiseitenkipper" 14,50

Neu im LKW-Programm ist der **MAN M90** Dreiseitenkipper. Das Modell besitzt einen Kipperaufbau, der sich genau wie beim Vorbild nach drei Seiten ankippen läßt.
Die präzise Ausführung der Ladefläche erlaubt das gleichzeitige Öffnen der seitlichen und der hinteren Bordwände.

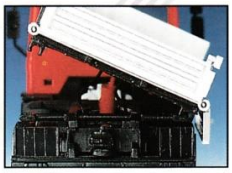

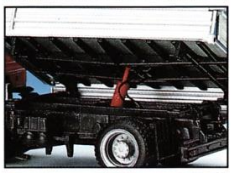

824 011 DAF 95 Hängerzug „Blaue Flotte" 19,–

In der „Blauen Flotte" erscheint im September ein **DAF 95** Hängerzug mit Pritschenaufbauten, die neue und überarbeitete Planen erhalten, die wesentlich detaillierter als vorherige Ausführungen gearbeitet sind.

871 008 MB/SK-DLK 23-12 mit neuem Korb 18,50

Im Bereich Feuerwehrfahrzeuge ist ab September eine neue **Feuerwehrdrehleiter** auf einem Mercedes-Benz SK-Fahrgestell erhältlich. Das Modell erhält die neue SK-Fahrerkabine in kurzer Version. Bemerkenswert an diesem Fahrzeug ist der neue Leiterkorb, der sehr filigran ausgeführt ist und nun eine Rettungstrage besitzt.

MODELLE N/1:160

Seit 1991 sind im herpa-Programm auch Modelle im Maßstab 1:160 (Spur N) erhältlich.Die Modelle werden als Sets mit jeweils zwei Modellen angeboten, die sich an amerikanischen Vorbildern orientieren. Die Miniaturen zeichnen sich durch eine in diesem Maßstab ungewöhnlich aufwendige Ausführung aus. So sind u.a. die Räder beweglich, Fahrerkabinen verglast, Sidepipes und Tanks verchromt,sowie die Aufbauten mehrfach bedruckt. Außerdem liegen den Modellen verchromte Spiegel als Zurüstsatz bei.
Im September wird der Reigen dieser Modelle durch zwei neue Sets erweitert. In dem einen Set finden Sie den Holztransporter **„Miller Loggins"** mit Conventional-Zugmaschine und den Dropside-Sattelzug **„Brillon"** mit Freightliner-Zugmaschine. Das andere Set enthält einen Containersattelzug **„North America"** mit Conventional-Zugmaschine und einen **„Texaco"** Tanksattelzug mit einer Freightliner-Zugmaschine.

6503 US-Truck Holztransporter „Miller Loggins" Freightliner mit Dropside-Trailer „Brillon" 20,–

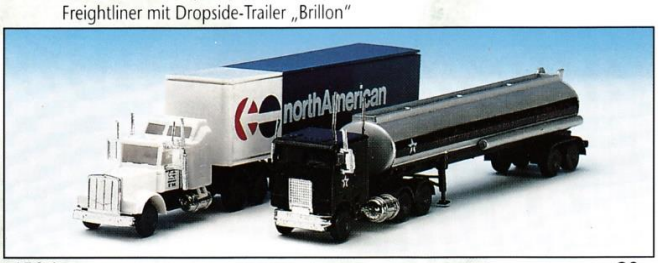

6504 US-Truck Containerauflieger „North America" Freightliner Tanksattelauflieger „Texaco" 20,–

Ihr Herpa Fachhändler

Unverbindliche Preisempfehlung

Modell- und Farbänderungen vorbehalten

FRITZ WAGENER
Gesellschaft m.b.H.

Fritz Wagener GmbH · Leonrodstraße 46 · 8501 Dietenhofen

300/0891 Printed in Germany