CLAAS LEXION & MEHR NEUHEITEN OKTOBER 2000

389 01 46 Mähdrescher Claas Lexion 480

561 03 43 Getränkekoffer-Lastzug (MB Atego)

035 07 24 New Beetle

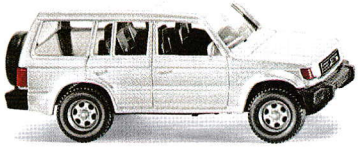

263 03 20 Mitsubishi Pajero

Er ist ein Meilenstein in der WIKING-Chronologie und würdigt das Jahr 2000: Mit dem Claas Lexion 480 realisiert WIKING ein wirkliches Mammutmodell, dessen Vorbild zu den erfolgreichsten Landmaschinen aus deutscher Produktion zählt. 41 Bauteile machen die präzise im Maßstab 1:87 ausgeführte WIKING-Miniatur zu einem vortrefflichen Abbild des 14-Tonnen-Mähdreschers aus den traditionsreichen Harsewinkeler Claas-Werken im Herzen Westfalens. Damit geht zugleich ein lang gehegter Sammlerwunsch in Erfüllung. Zu den Oktober-Neuheiten zählt aber auch der Getränkekoffer-Lastzug in den Farben von „Staatlich Fachingen", der den Mercedes-Benz Atego zum willkommenen Durstlöscher aufwertet. Im aktualisierten Farbengewand präsentieren sich der New Beetle – nach wie vor ein Modell-Liebling – sowie der Mitsubishi Pajero.

Wiking-Modellbau GmbH & Co. KG
D-12099 Berlin, Verwaltung: Schlittenbacher Str. 60, D-58511 Lüdenscheid
www.wiking.de · info@wiking.de

WIKING®

VON GESTERN BIS HEUTE MODELLPFLEGE 2000

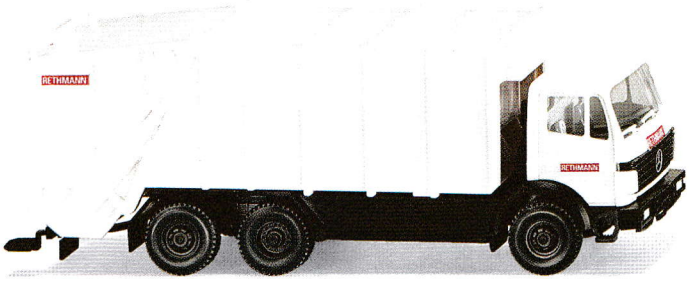

639 04 30 Pressmüllwagen (MB)

829 04 23 BMW 507

877 01 21 Fahr-Schlepper

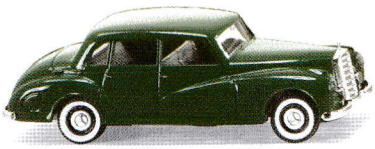

836 02 21 MB 300

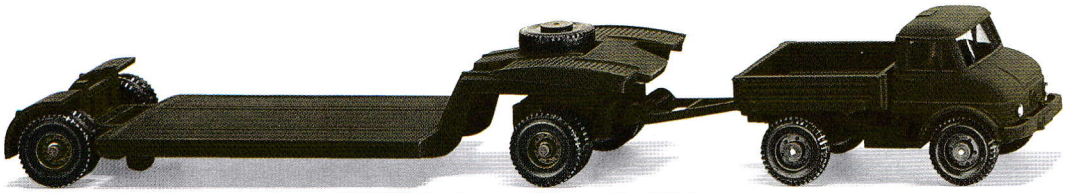

696 08 35 Bundeswehr – Unimog 406 mit Tieflader

696 09 28 Bundeswehr – VW 181

696 10 26 Bundeswehr – MB Trac

SPUR N **925** 04 20 Bundeswehr – Pritschen-LKW (MB)

Den Bogen von gestern bis heute spannt die Oktober-Modellpflege. Im Mittelpunkt: der Fahr-Schlepper als Klassiker längst vergangener WIKING-Jahrzehnte. In minttürkis und natürlich mit Fahrer erinnert er an die beschaulichen Jahre der Landwirtschaft und lässt WIKING-Begeisterte rasch ins Schwärmen geraten. Das gelingt auch dem BMW 507 sowie dem Mercedes-Benz 300 – der eine schrieb durch seine Cabrio-Ästhetik, der andere als „Adenauer-Benz" Automobilgeschichte. Zwei seltene Vorbilder – der MB-Trac und das Unimog 406-Gespann – sowie der VW 181 als bewährtes Standardfahrzeug standen Pate für die Modellserie bemerkenswerter Räderfahrzeuge der Bundeswehr. Die Brücke zur Gegenwart schlägt der MB Pressmüllwagen im Corporate-Identity der Firma Rethmann. Der Pritschen-Lkw im Maßstab 1:160 aktualisiert das Bundeswehrthema für Spur-N-Freunde.

Wiking-Modellbau GmbH & Co. KG
D-12099 Berlin, Verwaltung: Schlittenbacher Str. 60, D-58511 Lüdenscheid
www.wiking.de · info@wiking.de