WIKING®

NEUHEITEN MAI 1997

03801 20 VW Passat Variant

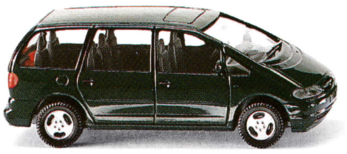

299 40 22 Ford Galaxy

38801 17 Landwirtschaftlicher Anhänger mit niedriger Pritsche

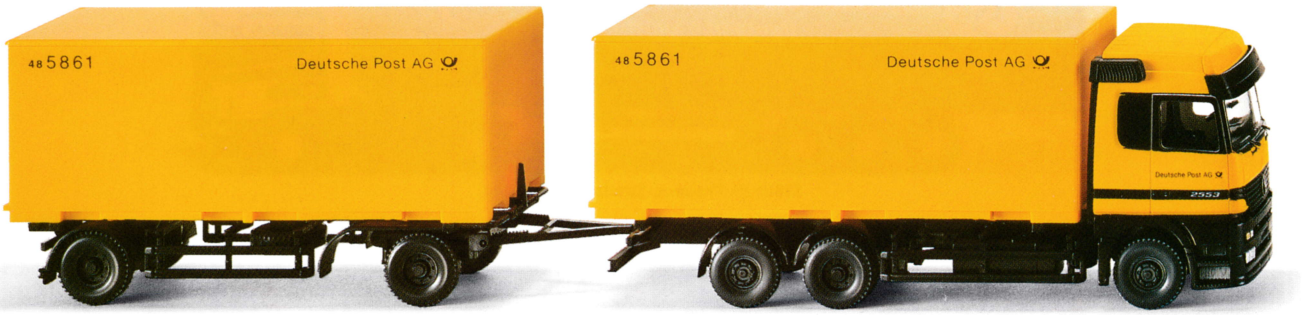

57306 39 Wechselkoffer-Lastzug (MB Actros)

Das zweite Neuheitenpaket dieses Jahres ist in Kürze fertiggestellt und steht Mitte Mai bei Ihrem Fachhändler für Sie bereit. Ganz aktuell – der neue VW Passat Variant, der gemeinsam mit drei weiteren Neuheiten und der Anzeigenmappe 1992 geliefert wird.

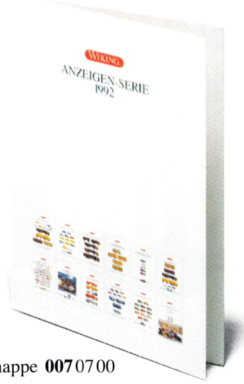

Sammelmappe **007**07 00 WIKING-ANZEIGEN 1992

Wiking-Modellbau GmbH & Co. KG
D-12099 Berlin, Verwaltung: Schlittenbacher Straße 60, D-58511 Lüdenscheid

WIKING®

MODELLPFLEGE 1997

Gemeinsam mit den umseitig abgebildeten Neuheiten gelangen auch sieben WIKING- und zwei ROSKOPF-Modelle der laufenden Serie in geänderter Gestaltung in den Fachhandel. Die Serie EURO-WIKING wird mit zwei Modellen für Österreich ergänzt.

87303 27 Berliner Doppeldeckbus D 38

84104 22 Goli-Dreirad

12903 20 Trabant 601 S

14909 22 Taxi – MB E 230

81402 22 Porsche 356 Coupé

82202 14 Citroën 15 SIX

51005 39 Pritschen-Sattelzug (Scania 144)

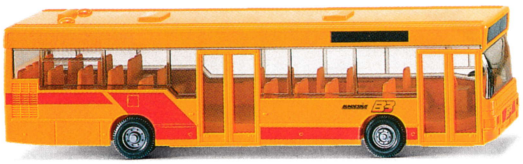

EURO-WIKING **704**03 32 Linienbus (MAN NL 202)

EURO-WIKING **633**02 28 ÖAMTC-Abschleppwagen (MB)

Roskopf

38101 Schlepper mit zwei Kohlenanhänger

38201 Schlepper mit Möbelanhänger