EURO-WIKING

Die Reihe „EURO-WIKING" bietet länderspezifisch gestaltete Verkehrsmodelle der laufenden Serie im deutschen Fachhandel an, die – in der Regel zuvor – in den relevanten, europäischen Nachbarländern auf den Markt gebracht worden sind. Zu erkennen sind sie an den Verpackungen mit dem besonderen Wiking-Logo (mit Europa-Flagge). Unsere österreichischen Nachbarn erhielten im Oktober 1995 die ersten drei Modelle der neuen Reihe.

713 03 34 Reisebus (MB O 404 RH) „Bahnbus Österreich"
609 02 23 Feuerw. – Mitsub. Pajero „Feuerwehr Innsbruck"
104 03 26 Polizei – Mercedes Benz C 200 „Wiener Polizei"

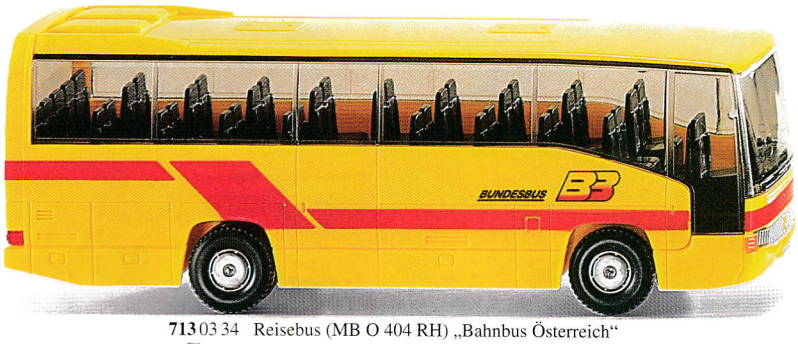

713 03 34 Reisebus (MB O 404 RH) „Bahnbus Österreich"

609 02 23 Feuerwehr – Mitsubishi Pajero „Feuerwehr Innsbruck"

104 03 26 Polizei – MB C 200 „Wiener Polizei"

NEUHEITEN AUGUST 1995

817 01 24 Jaguar E-Type Roadster

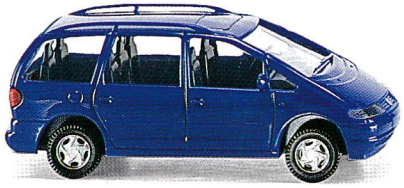

299 01 20 VW Sharan

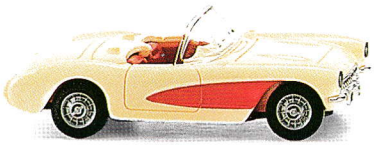

819 01 24 Chevrolet Corvette

Mit den August-Farbvarianten wurden auch drei neue PKW-Modelle ausgeliefert. Sie werden auf dieser Seite des Neuheitenblattes als Bildnachtrag zusammen mit den ersten Modellen der Reihe „EURO-WIKING" vorgestellt, die gleichzeitig mit den rückseitigen November-Neuheiten zur Verfügung stehen werden .

WIKING®

NEUHEITEN NOVEMBER 1995

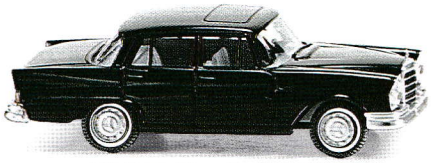

824 01 24 Mercedes Benz 220 S

814 01 22 Porsche 356 Coupé

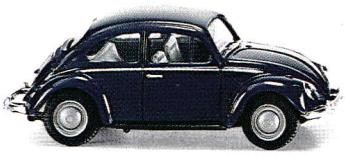

810 01 22 VW Käfer (1961)

608 01 25 Feuerwehr – TSF (MB Sprinter)

646 02 26 Unimog mit Schneepflug

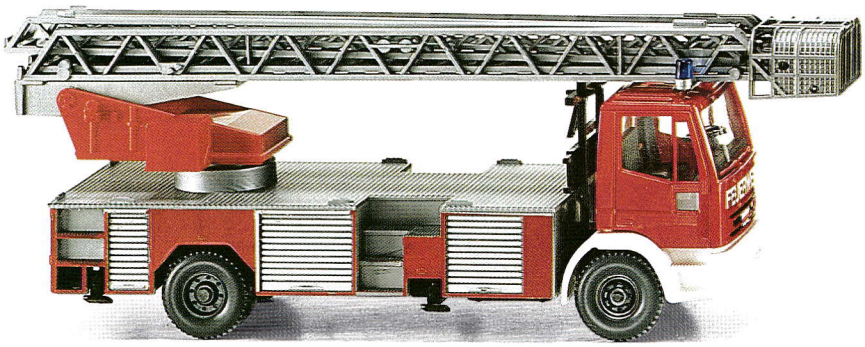

619 01 33 Feuerwehr – DLK 23-12 (IVECO EuroFire)

Drei klassische PKW-Modelle aus den sechziger Jahren bilden den Kern der November-Neuheiten: Mercedes Benz 220 S, Porsche 356 Coupé und der VW Käfer von 1961. Für die Freunde der Feuerwehren gibt es die neue Generation IVECO EuroFire nun auch als Drehleiter und den MB-Sprinter als TSF. Rechtzeitig zum Winterbeginn steht den „Modell-Räumdiensten" ein weiteres Streufahrzeug mit Schneepflug (auf dem Chassis des neuen Unimog 140) zur Verfügung.

Wiking-Modellbau GmbH & Co. KG
Industriestraße 1-3 · D-12099 Berlin